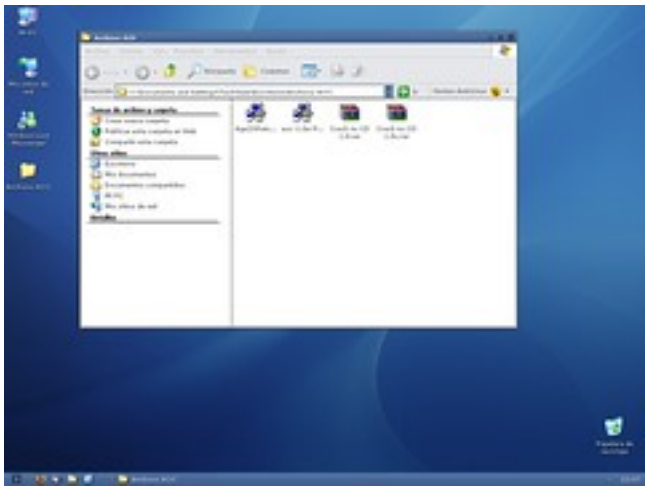
En esta pequeña guia se pretende tener instaladas en un mismo sistema las tres versiones (las mas usadas) disponibles para jugar actualmente partidas ST.

Para empezar debemos tener una serie de archivos ademas de los CDs de instalacion del juego. Estos archivos son:

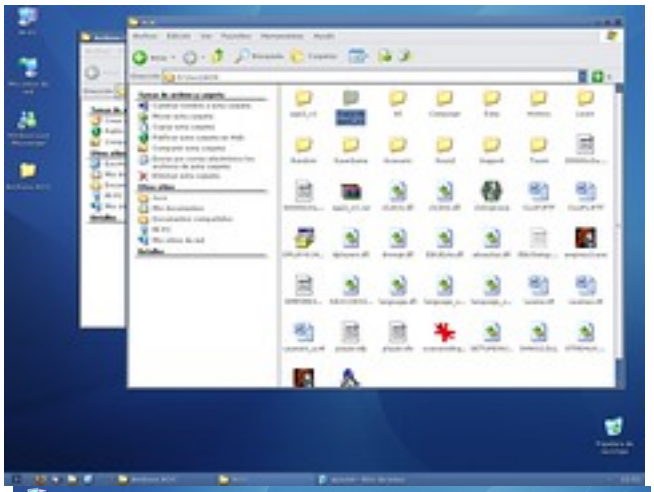
Crack no CD para la version 1.0 (comunmente SP en IRC).
Patch 1.0c oficial de Microsoft.
Crack no CD para la version 1.0 (llamada \"Parche C\" en IRC).
Patch 1.0e (no oficial, ya incluye crack no CD).

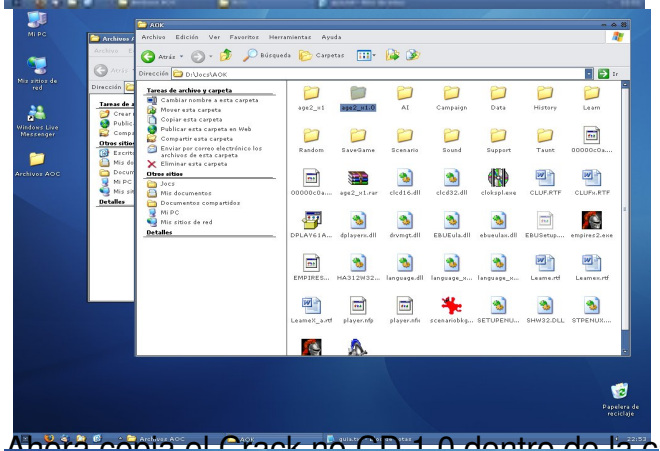


A continuacion tenemos los pasos a seguir:

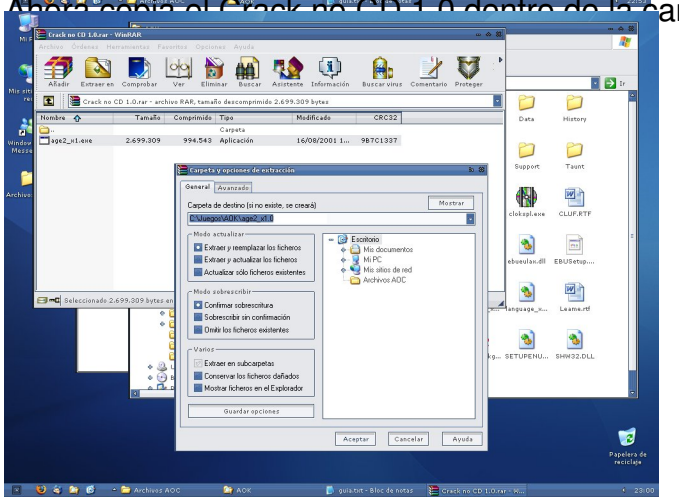
Instala el juego AOK y la expansion AOC donde quieras (por ejemplo: C:JuegosAOK

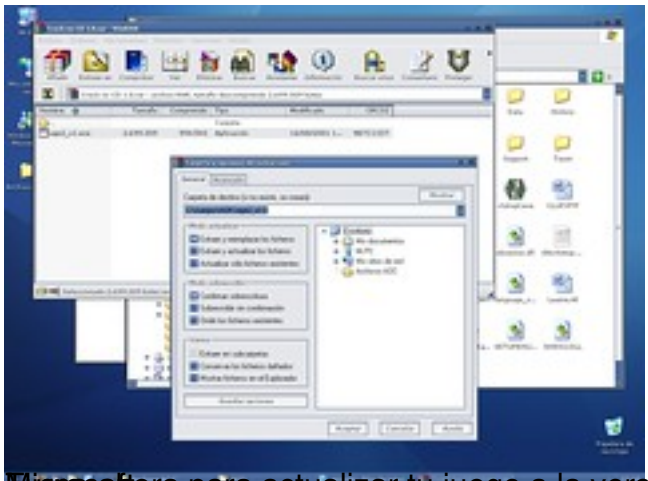
Una vez instalado el juego veras, en el directorio donde lo hayas instalado, veras una carpeta llamada \"age2_x1\". Copiala y renombrala a \"age2_x1.0\".



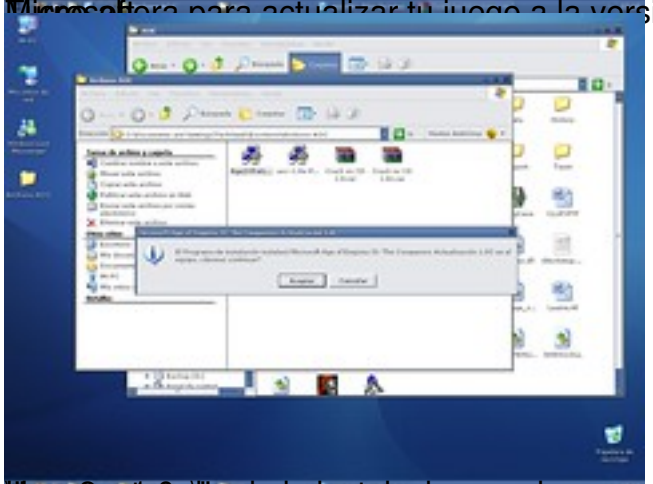


Ahora copiar el Crack no CD 1.0 dentro de la carpeta que acabas de renombrar.

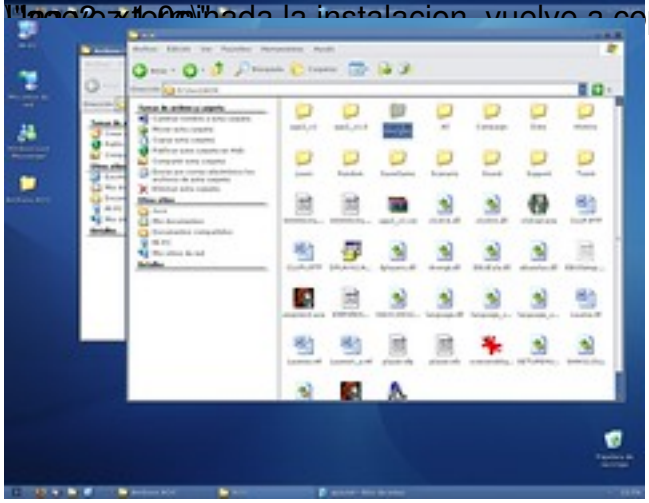


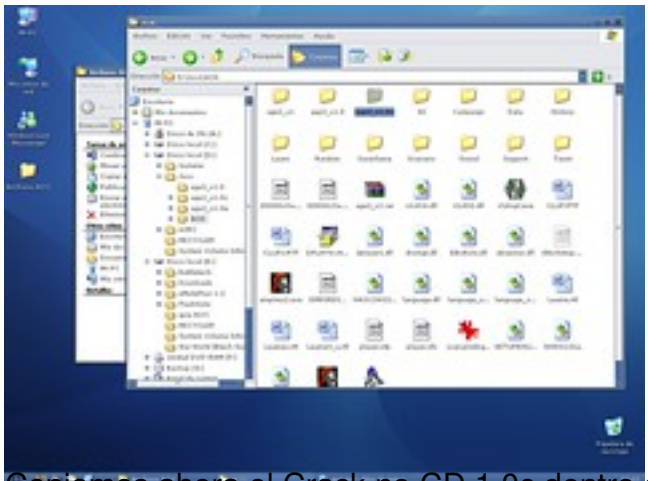


Microsoft para actualizar tu juego a la version 1.0c. Para ello ejecuta el parche oficial de

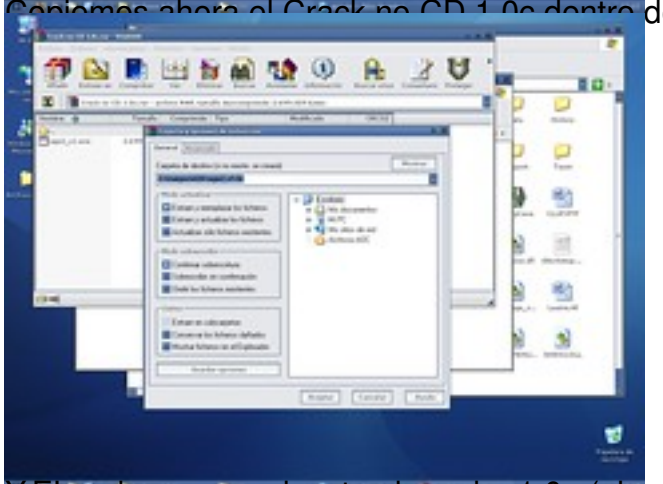


Una vez terminada la instalacion, vuelve a copiar la carpeta \"age2_x1\" y renombrala a





Copiemos ahora el Crack no CD 1.0c dentro de esta nueva carpeta.

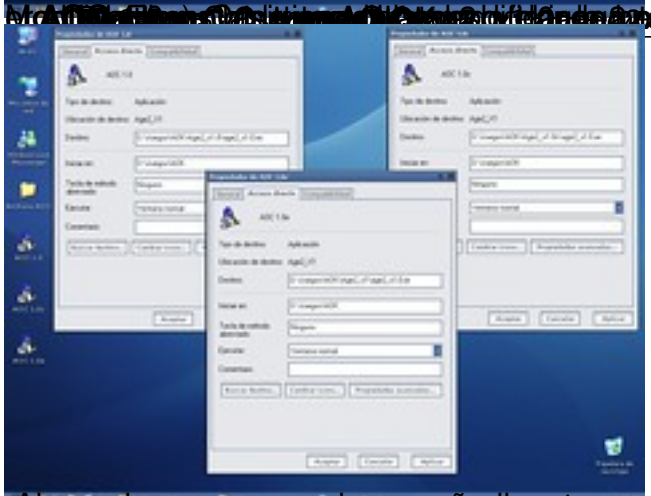


Ahora, ejecuta el parche 1.0c (el no oficial) para poder jugar en servidores como GP



Para ello copiaremos dos





Ahora si queremos podemos añadir estos accesos a la barra de inicio rapido.

